Que faire en cas d'observation ?

Annonces sur **www.frelonasiatique.ch**
Merci de votre collaboration !

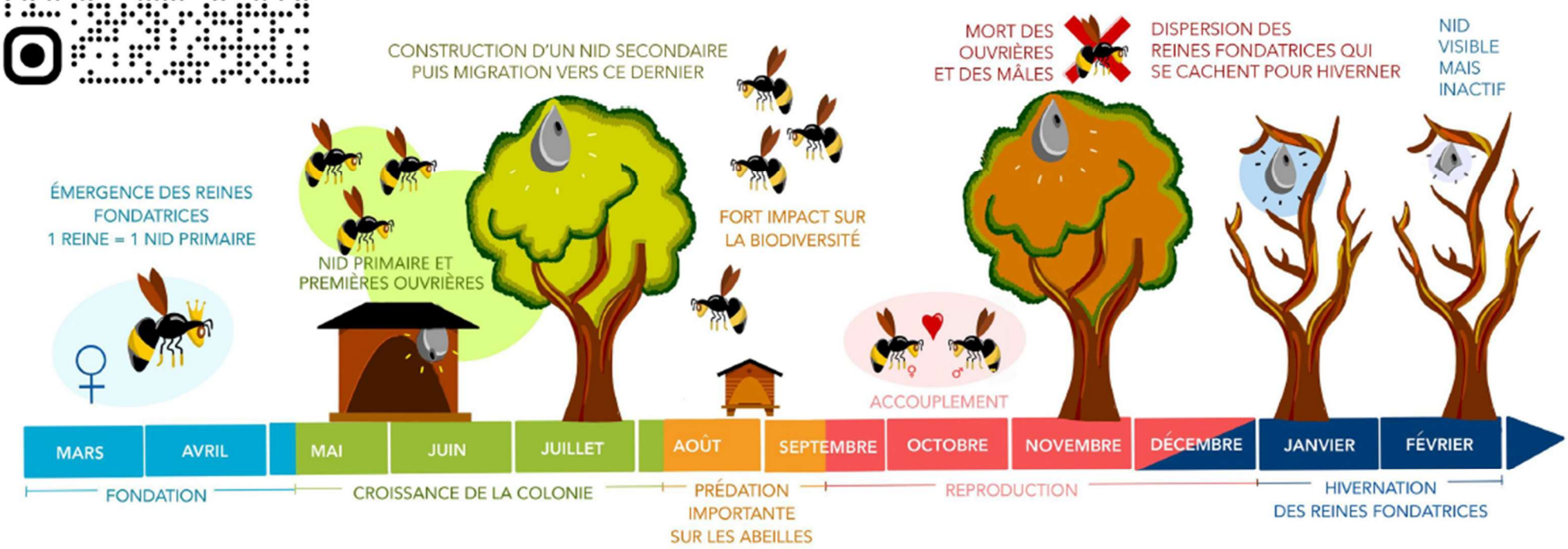

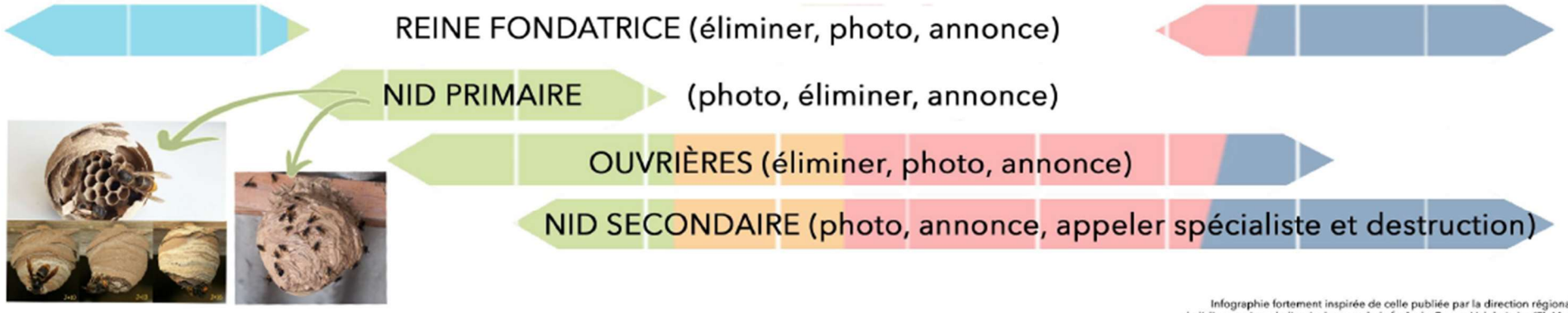

Infographie fortement inspirée de celle publiée par la direction régionale de l'alimentation, de l'agriculture et de la forêt du Centre-Val de Loire (F). Merci